

Märkused:
Koordinaadid L-EST 97 süsteemis.
Kõrgused EVRS(EH2000)süsteemis.
Katastripiirid saadud Maa- ja Ruumiametist 22.08.2025.
Tehnovõrgu andmed Telia Eesti AS-i poolt 25.08.2025.

		REG. nr: 14833287 Address: Salu tee 27, Lohkva küla, Luunja vald 62207 e-mail: info@rekprojekt.ee, tel: 55662152 MTR: EEP004306	Töö nr: 25-09/1 Stadium: PP
Autor:	A. Glazatšev	allkirjastatud digitaalselt	Töö nimetus: Riigitee nr 18101 km 7,182, nr 18243 km 4,935 ja 5,577 ning nr 63 km 6/277 ristumiskohtade rekonstrueerimise põhiprojekt
Vast. spets.:	T. Ploompuu	allkirjastatud digitaalselt	Joonise nimetus: 63 Karisilla-Petseri tugimaantee km 6/277 ristumiskoha topo-geodeetiline alusplaan
Kuupäev: 22/08/25		Mõõtkava: M 1:500	Joonise nr: 1.4

TINGMÄRGID:	
	PROJ. JUURDEPÄÄSUTEE KATTESERV
	PROJ. MULDE NÖLV
	PROJ. JUURDEPÄÄSUTEE A/B KATE
	PROJ. KRUUSKATE
	PROJ. KRUUSATEE (tagasipööramiskoht)
	PROJ. NÕLVA HALJASTUS
	Profileeritav/kooritav/täidetav mulle
	PROJ. TÄHISPOST kollane
	PROJ. KRAAV
	Ol.ol. sideehitis (Telia Eesti AS)
	Ol.ol. elektrihullin 1-20 kV (Elektrilevi OÜ)
	KATASTRIÜKSUSE PIIR
	LIKVIDEERITAV OBJEKT

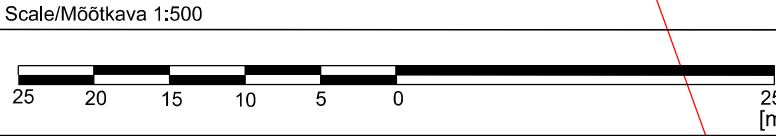

Nr.								
Teelahendused OÜ		TELLIJA/CLIENT REK Projekt OÜ						
		OBJEKT/OBJECT Võru maakond, Võru vald, Soe küla, riigitee 63 Karisilla - Petseri						
		LÕIK/SECTION Mahasõidukoht Huumäe tee, km 6,278						
MTR ELK000135, EEP004085, EPE001377		PROJ/DESIGNED A. Afanasjev		ALLKIRI/SIGNATURE /allkirjastatud digitaalselt/		KUUPÄE/DATE 03.11.2025		
KONTR/CHECKED J. Jermolovitš		ALLKIRI/SIGNATURE /allkirjastatud digitaalselt/		KUUPÄE/DATE 03.11.2025		PROJ NR/PROJ NO 25-09-01	JOONISE NR/ DRAWING NO 1.1	PROJ ETAPP/DESIGN STAGE Põhiprojekt
						MÕÖT/SCALE 1:500		REV 0